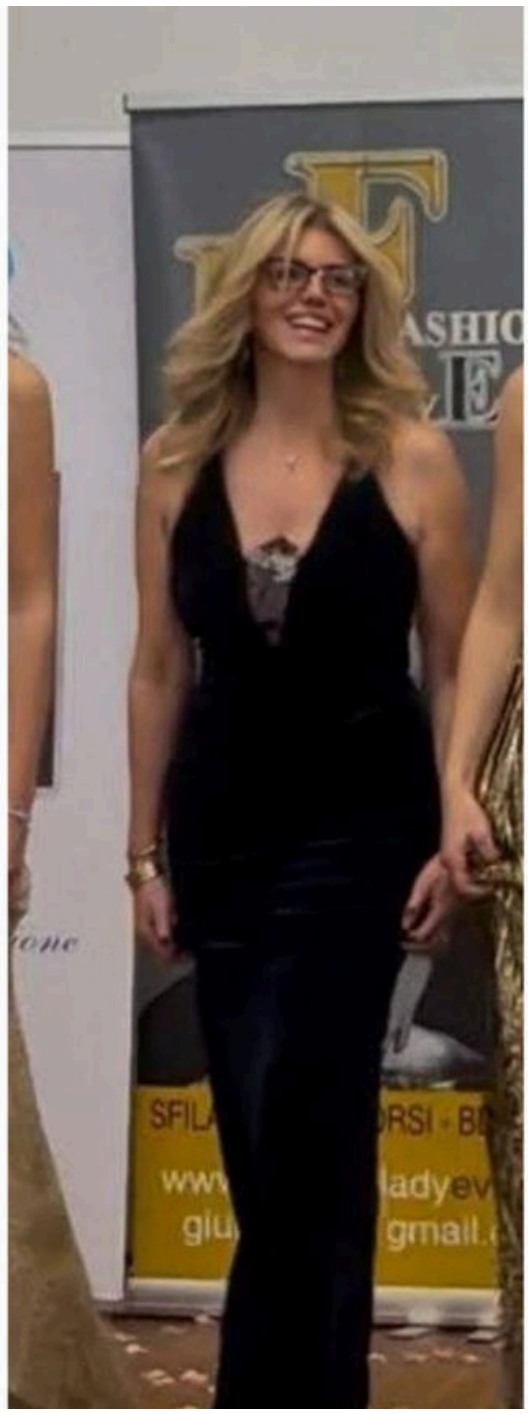

MIRIAM
TIRINZONI

7 MARZO 2025
Palazzo delle Stelline
Milano

Miriam Tirinzoni partecipa con il suo Brand di Moda ad AGENDA FORUM DONNE EUROPA

7 MARZO 2025

dedicato a Luca

ORE 9 – 13

PALAZZO DELLE STELLINE – MILANO

Per parlare dell’evoluzione del ruolo della donna anche nel contesto della moda

PRESENTI

Roberta Metsola, Presidente del Parlamento europeo, in collegamento

Catia Polidori, Presidente della Commissione uguaglianza e non discriminazione del Consiglio d’Europa, in collegamento

Giusy Princi, eurodeputata Ppe, membro Commissione per i diritti delle donne e l'uguaglianza di genere Parlamento Europeo tbc

Caterina Chinnici, eurodeputata Ppe, membro Commissione per le libertà civili, la giustizia e gli affari interni Parlamento Europeo tbc

Simona Tironi, Assessora Regione Lombardia Istruzione, formazione, lavoro tbc

Maria Concetta Cassata, Presidente Comitato Unico di Garanzia Ministero della Cultura, Componente del Comitato Scientifico Fondazione Villa Gaia

PRESENTI

Grazia Masetti, nipote di Ada ed Ernesto Rossi, Fondazione Ernesto Rossi e Gaetano Salvemini, di cui è stata tra i soci fondatori, iscritta al Movimento Federalista Europeo, fondato a Milano nel 1943 da Rossi.

Letizia Moratti
L’impegno del Parlamento Europeo per la parità di genere e i diritti delle donne

Renato Brunetta, Presidente Cnel tbc

Lorenzo Bandera, Direttore editoriale Secondo Welfare, Responsabile Area comunicazione e Relazioni esterne tbc
xxxx Confassociazioni,sostegno all'innovazione, alla formazione, e agli aspetti previdenziali. Tbc

Alessia Ruzzeddu,Responsabile Diversity Equity Inclusion and DEI Culture presso Autostrade per l'Italia

LA BELLEZZA NON E’ PIU’ SOLO LEGATA ALL’ETA’

Silva Rovera 50 anni vincitrice di numerose fasce

LA DONNA NON E’ PIU’ SOLO UN CORPO FISICO MA CARATTERE E PERSONALITA’

Luisa Iodice 43 anni Infermiera Finalista Regionale Miss Reginetta Over per il 2025

LA MODA E' ANCHE CULTURA, COSTUME E SOCIETA'

Donatella Cervi
50 anni
Architetto e Regista

L'utilizzo di modelle mature promuove un'immagine più inclusiva della bellezza, celebrando la diversità dei corpi e delle esperienze.

Questo aiuta a contrastare gli stereotipi di genere e a promuovere un'immagine positiva del corpo a tutte le età.

Il protagonismo delle donne mature nelle sfilate di moda può essere un messaggio di empowerment per le donne di tutte le età, incoraggiandole ad accettare e celebrare la propria età e bellezza. Questo può contribuire a promuovere una cultura di accettazione e inclusione, dove tutte le donne si sentono rappresentate e valorizzate.

LA DONNA
COME
ESEMPIO DI
CARATTERE
Dalla Nation Cup
Driver presso
Formula Woman
agli
shooting di moda
Nives Arvetti

(ìUna vera donna è molto più di ciò che si vede Roberta stilo

Veterana e vincitrice di passerelle

LA DONNA COME ESEMPIO DI FORZA

Donna che si mette in gioco per recuperare autostima dopo un’operazione per tumore al seno

DALLE DICHIARAZIONI DI BIANCA BALTI

ALL’ESEMPIO DEL DOTT. BARATELLI
DIRETTORE UNITA’ DI SENOLOGIA
OSPEDALE DI
GRAVEDONA E UNITI (CO)
UOMO ILLUMINATO
MEMBRO DEL COMITATO
SCIENTIFICO ACCADEMIA DI
SENOLOGIA - UMBERTO VERONESI -

E SUE PAZIENTI MODELLE

PAZIENTI DI SENOLOGIA NOEMI E VALENTINA CON LE LORO TESTIMONIANZE

PAZIENTI DI SENOLOGIA NOEMI E VALENTINA CON LE LORO TESTIMONIANZE

PAZIENTI DI SENOLOGIA NOEMI E VALENTINA CON LE LORO TESTIMONIANZE

MIRIAM
TIRINZONI

Per informazioni
www.miriamtirinzoni.it
Cell 346-7045482